

01 CORTE A-A'  
ESC: 1/100

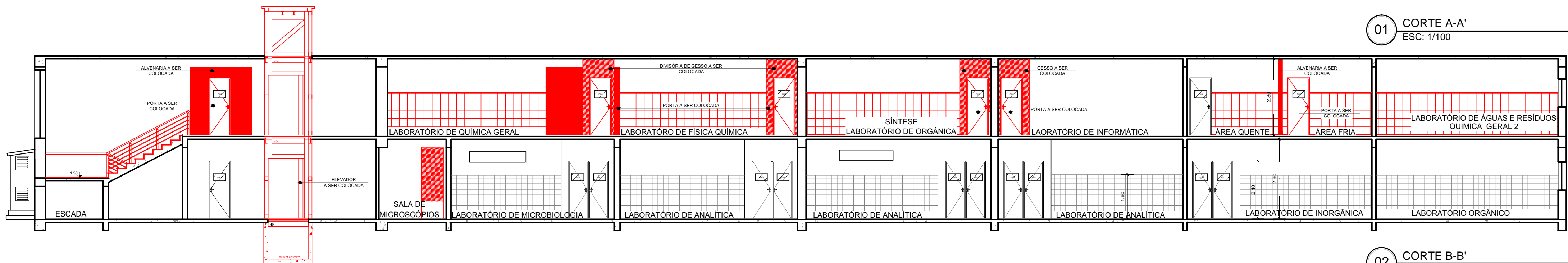

02 CORTE B-B'  
ESC: 1/100

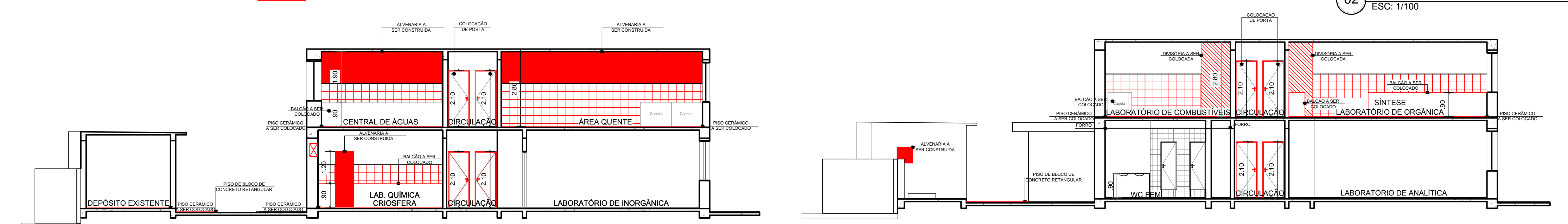

04 CORTE D-D'  
ESC: 1/100

05 CORTE E-E'  
ESC: 1/100

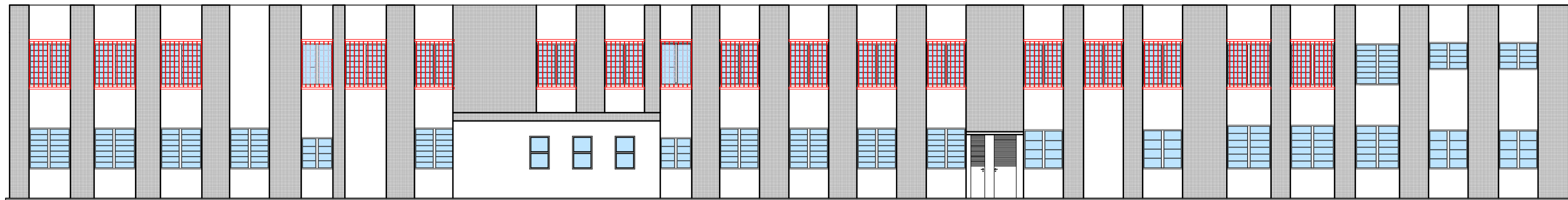

06 FACHADA OESTE COM BRISES A CONSTRUIR  
ESC: 1/100

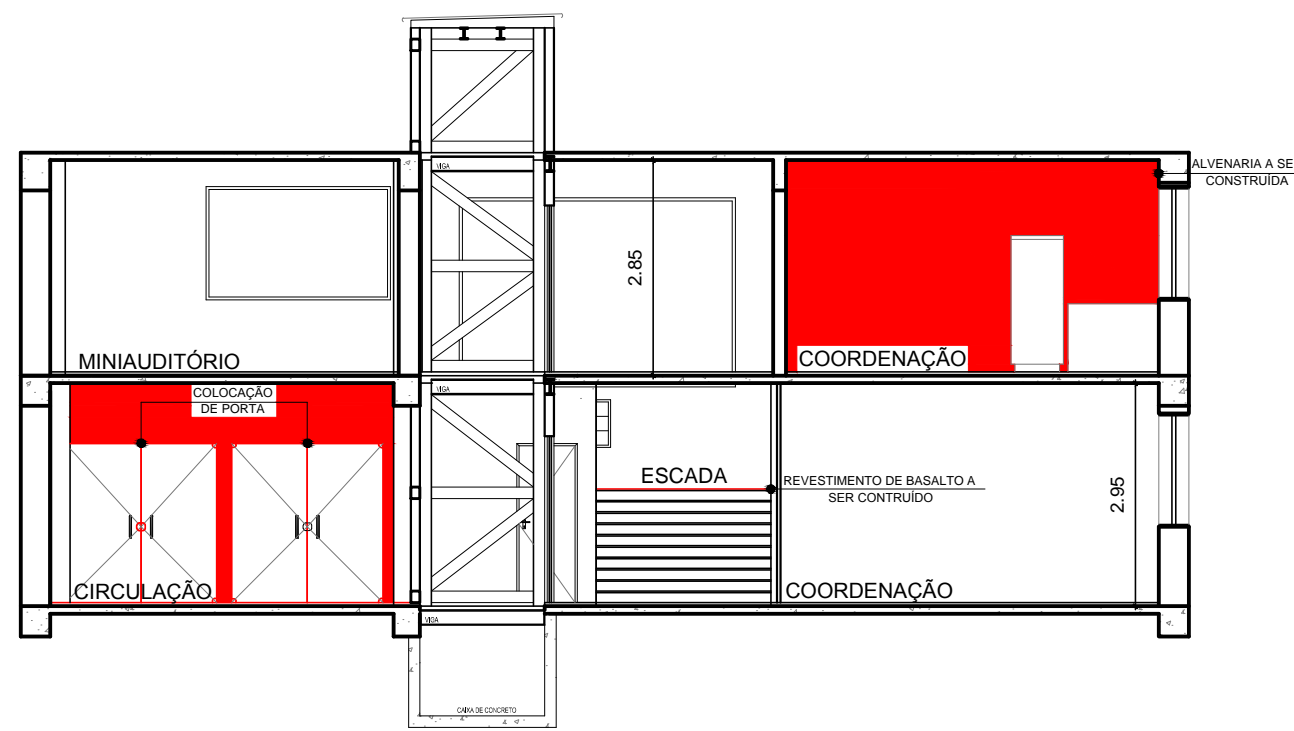

03 CORTE C-C'  
ESC: 1/100



COAPROJ - Coordenadoria de Apoio a Projetos e Obras  
Praça 20 de Setembro, 455 - Centro - CEP 96015-360 - PELOTAS/RS  
(53) 2123. 1150 - 2123. 1103 - coaproj@pelotas.ifsul.edu.br

Responsável Técnico - Projeto	Proprietário	Responsável Técnico - Execução
VALMIR CUNHA CANHADA JR. Engenheiro Civil CREA-RS 66.417 Coord. de Apoio a Projetos e Obras	Rafael Blank Leitzke Diretor Geral Campus Pelotas - IFSUL	

BL. 12 - CURSO DE QUÍMICA

Projeto de Arquitetura				Data
Cortes a Construir e Fachada Oeste				Out/2015
Escala	Desenho	Prancha	Visto	Modif. em
Indicada	Gabriela/ Crichiellen	PAR 12/18		